



Introdução

A harmonização do uniforme utilizado na autarquia tem origem na necessidade da garantia da segurança dos nossos colegas servidores que desenvolvem suas atribuições principalmente em locais abertos e quanto no contato direto com os clientes na identificação e padronização do vestuário, visando facilitar os atendimentos e definir os valores de profissionalismo, organização, segurança, confiança, referência e identidade.



Camisa Proteção UV+50

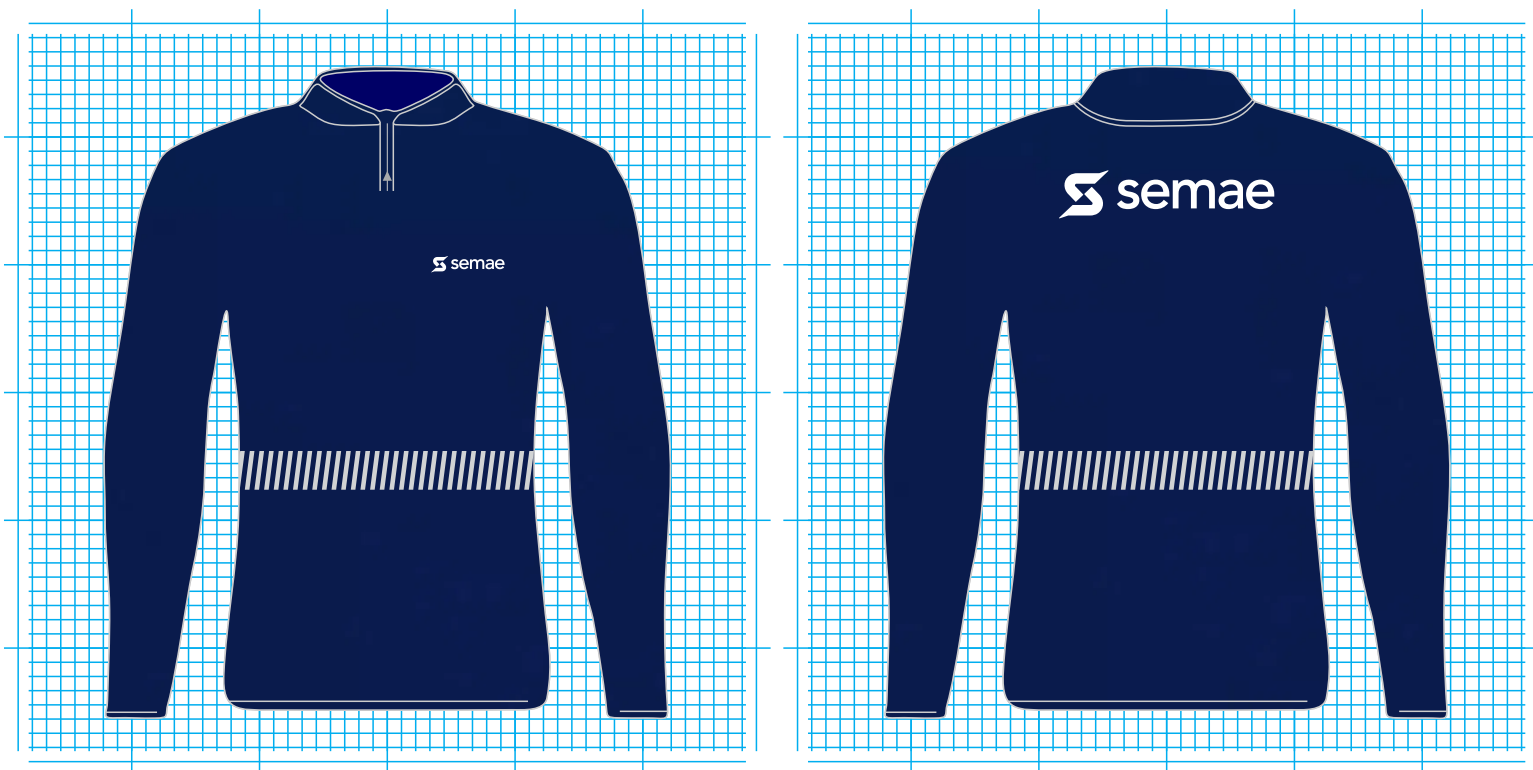

Camisa, manga longa, em malha telada de alta performance, composição de 92% poliéster e 8% elastano, com tecnologia Dry (gerenciamento de umidade) e proteção UV fator 50+. Modelagem com caimento solto e propriedade de conforto térmico adaptável para uso no calor ou no frio. Na cor azul marinho TW50. Gola modelo padre com entretela (gola sport) com fechamento em zíper metálico ou zíper de nylon certificado. Punhos anatômicos confeccionados em poliéster e elastano. Item de segurança: provida de faixa refletiva segmentada de alta visibilidade, aplicada horizontalmente em todo o contorno do tórax. Identificação institucional: aplicação do logotipo oficial do SEMAE Piracicaba na região frontal (peito esquerdo) e nas costas, via processo de termo-transferência ou silk-screen, em alta definição.

Bermuda Operacional Externo

**Material**

Tecido nylon tipo tactel
85% nylon e 15% algodão

Cor

Preto

Marca SEMAE

Serigrafada no bolso,
1 cor - branco, 7 cm

**Modelo**

Tradicional operacional,
comprimento até o joelho,
com elástico reforçado
e marril na cintura, com
sunga com elástico nas
pernas, um bolso traseiro
no lado direito, costura
reforçada em toda a
bermuda, emblema do SEMAE
serigrafado na cor branca no
centro do bolso traseiro.
Todas as costuras devem
ser duplas e reforçadas

As características técnicas quanto às cores e materiais são referência, portanto, variações poderão ocorrer conforme cada fornecedor e matéria empregada na produção das peças. Em virtude disso, a apresentação de amostra da peça antes da produção é obrigatória.

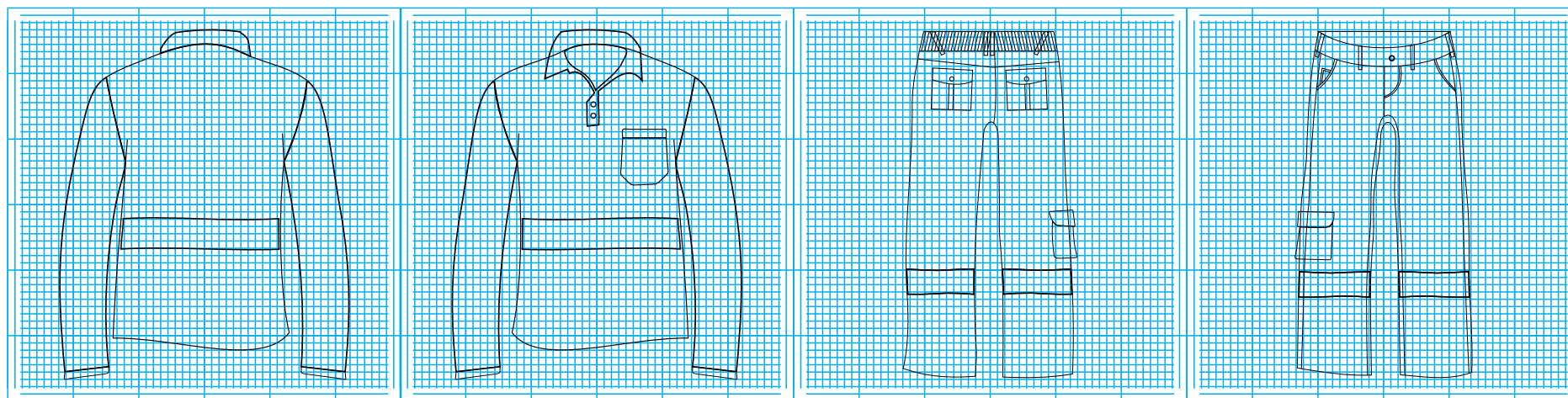



Bolso masculino



Camisa, Camiseta e Jaqueta

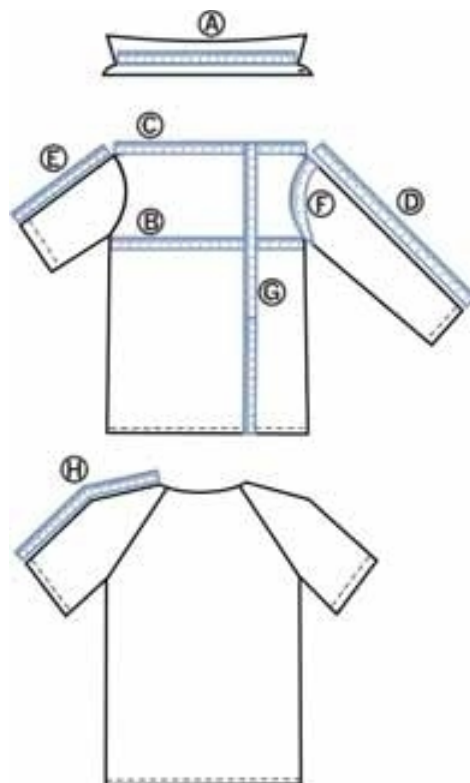

A)COLARINHO: De uma extremidade à outra da base do colarinho. Esta medida deve ser tomada com a camisa e o colarinho abertos (exceto para jaquetas).

B)BUSTO / TÓRAX: Da parte inferior de uma cava à outra, com a camisa / camiseta / jaqueta abotoada.

C)COSTAS (ombro a ombro): De uma extremidade do ombro com a cava à outra, nas costas (exceto para mangas raglã).

D)MANGAS LONGAS: Da parte da junção com o ombro até o final do punho.

E)MANGAS CURTAS: Da parte da junção com o ombro até o final da bainha (não considerar o tecido dobrado internamente).

F)CONTORNO DE CAVA: Na junção da manga com a blusa / camisa (exceto manga raglã).

G)COMPRIMENTO: Da junção da gola no ombro até o final da bainha da frente (não considerar o tecido dobrado internamente).

H)MANGAS RAGLÃ: Da junção da gola, com a fita métrica centralizada sobre o ombro até o final da bainha (não considerar o tecido dobrado internamente).

*Quando as blusas / camisas apresentarem pregas, as medidas devem ser consideradas com as pregas relaxadas.
Todas as medidas devem ser tomadas com a peça sobre base fixa e plana, e evitando-se dobras e rugas.*

Calça

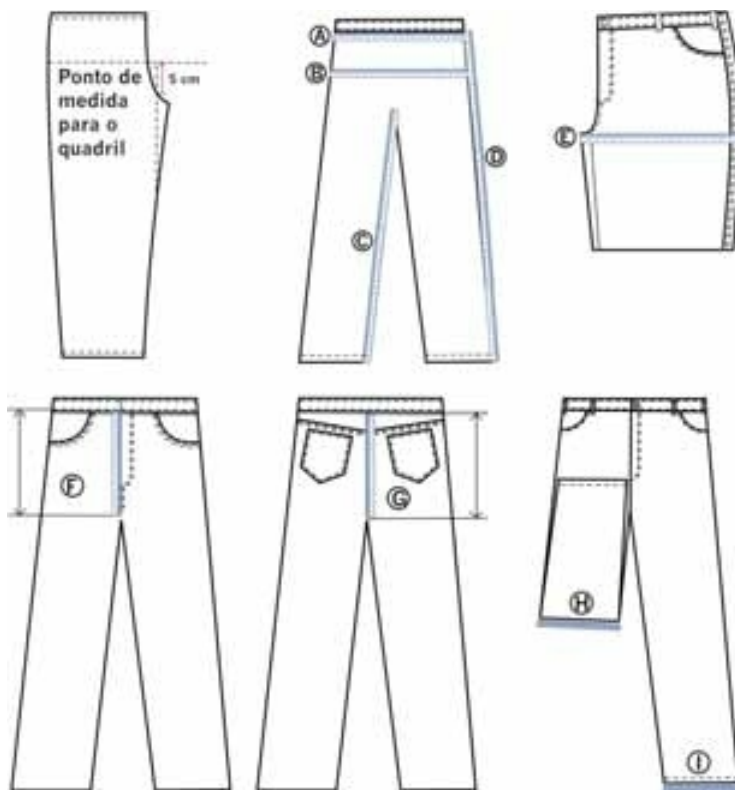

A)CINTURA: Sobre o cóis, com a calça abotoada, cintura esticada quando tiver elástico no traseiro ou em toda cintura.

B)QUADRIL: A 5 cm da junção das pernas no gancho dianteiro (com a calça dobrada e gancho relaxado, medir de um lado a outro do quadril); quando tiver pregas, as medidas devem ser consideradas com as pregas abertas.

C)ENTREPERNAS: Da junção entre as duas pernas, ao longo da costura interna até a final da barra.

D)ILHARGAS SEM CÓIS: Da costura da junção do cóis ao longo da costura lateral até o final.

E)COXA: Com a peça pelo dianteiro, partindo-se da extremidade do encontro dos ganchos até o lateral (quando tiver pregas as medidas devem ser consideradas com as pregas abertas).

F)GANCHO DIANTEIRO: Com a peça pelo dianteiro, da borda inferior do cóis até a junção dos ganchos na entrepernas.

G)GANCHO TRASEIRO: Com a peça pelo traseiro, da borda inferior do cóis até a junção dos ganchos na entrepernas.

H)JOELHO: Dobrando uma das pernas até que a ponta da bainha esteja em paralelo com final da costura da vista, medir a largura da base na dobra.

I)BARRA DA PERNA: De uma extremidade a outra na barra da perna.

Todas as medidas devem ser tomadas com a peça sobre base fixa e plana, e evitando-se dobras e rugas.

Tabelas auxiliares de medidas

Camisa operacional masculina UV 50+ manga longa

TABELA DE MEDIDAS PARA PEÇAS PRONTAS																			
ITENS	NUMERAÇÃO TOLERÂNCIAS	40	42	44	46	48	50	52	54	56	58	60	62	64	66	68	70	72	74
		PP		P		M		G		GG		EG		EXG		EXGG		ESPECIAL	
Tórax	De -1 a +1	50	52	54	56	58	60	62	64	66	68	70	72	74	76	78	80	82	84
Costas	De -1 a +1	42,5	44	45,5	47	48,5	50	51,5	53	54,5	56	57,5	59	60,5	62	63,5	65	66,5	68
Mang. longa canhão	De -1 a +1	57	58	59	60	61	62	63	64	65	65	65	65	65	65	65	65	65	65
Contorno de cava	De -1 a +1	25	25,5	26	26,5	27,5	28	28,5	29	30	30,5	31,5	32	33	33,5	34,5	35	36	36,5
Comprimento	De -1 a +1	64,5	66	67,5	69	70,5	72	73,5	75	76,5	78	79,5	81	82,5	84	85,5	87	88,5	90

Bermuda

TABELA DE MEDIDAS PARA PEÇAS PRONTAS															
ITENS	NUMERAÇÃO TOLERÂNCIAS	34	36	38	40	42	44	46	48	50	52	54	56	58	60
		PP		P		M		G		GG		EG		ESPECIAL	
Cintura	De -1 a + 1	34	36	38	40	42	44	46	48	50	52	54	56	58	60
Cintura relaxada	De -2 a + 2	30		34		38		42		46		50		54	
Cintura esticada	De -1 a + 2	42		46		50		54		58		62		66	
Quadril	De -1 a + 2	46		50		54		58		62		66		70	
Entrepernas s/ barras	De -1 a + 2	22		24		24		24		24		24		24	
Ilhargas s/ cós	De -1 a + 2	39,5		43,5		44,5		45,5		47,5		47,5		47,5	

Instruções de lavagem

10



Temperatura de lavagem 60°C.



Não permitido lavagem com produtos que contenham cloro.



Passar a ferro no máximo 150°C.



Permitida a lavagem a seco.

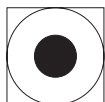

Permitida secadora à temperatura máxima 65°C.

A durabilidade e a apresentação da roupa dependem muito das lavagens.

1. Recomenda-se, durante a lavagem, não friccionar fortemente a roupa sobre a pedra do tanque ou com escova, pois essas práticas desgastam a superfície do tecido, afetando, conseqüentemente, a uniformidade das cores.

2. Não utilizar água sanitária (ou outro produto à base de cloro), pois essa prática, além de enfraquecer o tecido e as linhas de costuras, provoca descolorimento.

3. No caso da roupa apresentar-se impregnada de sujeira ou manchas de óleo, graxa, etc., é recomendável deixá-la ensaboada (de molho), na sombra, por algumas horas, para permitir que a sujeira se desprenda normalmente, sem aplicar o friccionamento agressivo.

4. Para secagem da roupa ao sol, recomenda-se que a mesma seja feita pelo lado avesso.





	LOGOTIPO SEMAE PIRACICABA	DESENHO	01	REVISÃO	01
		DATA 06/04/2022			
	DESCRIÇÃO TÉCNICA Logotipo SEMAE de Piracicaba - Aplicação colorido, fundo claro e fundo escuro				